



Asuransi Tambahan AXA Critical Care



Asuransi Tambahan AXA Critical Care

Memberikan perlindungan menyeluruh untuk Manfaat Penyakit Kritis yaitu Penyakit Kritis tahap Awal, *Intermediate*, dan Akhir sesuai dengan pilihan *Plan* (Emerald, Ruby, dan Diamond) yang tersedia serta Manfaat Tambahan Penyakit Kritis yang berlaku untuk semua pilihan *Plan*.

Keunggulan Produk Asuransi Tambahan AXA Critical Care*

- Memberikan manfaat Penyakit Kritis hingga 160% Uang Pertanggungan.
- Memberikan perlindungan terlengkap untuk Penyakit Kritis Tahap Awal, *Intermediate*, dan Akhir meliputi 164 kondisi Penyakit Kritis.
- Memberikan Manfaat Tambahan untuk Komplikasi Diabetes, Kondisi Kritis Katastropik dan *Angioplasty* atau *Partial Heart Attack*.
- Terjangkau dengan beberapa pilihan *Plan* yang tersedia.

Catatan: *) Syarat dan ketentuan selengkapnya mengacu ke dalam Polis

Pilihan *Plan* Asuransi Tambahan AXA Critical Care

Terdapat 3 pilihan *Plan* yang dapat disesuaikan dengan kebutuhan Anda sebagai berikut:

Tahapan Penyakit	Plan		
	Emerald	Ruby	Diamond
Penyakit Kritis Tahap Awal		57 Kondisi	57 Kondisi
Penyakit Kritis Tahap <i>Intermediate</i>			34 Kondisi
Penyakit Kritis Tahap Akhir	73 Kondisi	73 Kondisi	73 Kondisi
Total	73 Kondisi	130 Kondisi	164 Kondisi

Syarat dan Ketentuan Asuransi Tambahan AXA Critical Care

Usia Masuk

- Tertanggung 31 hari-70 tahun
- Pemegang polis 17 tahun-80 tahun

Masa Pertanggungan

- Tahunan dan dapat diperpanjang hingga maksimum usia Tertanggung mencapai 85 tahun.
- Mengikuti ketentuan produk Asuransi Dasar.

Masa Pembayaran Premi

Mengikuti ketentuan produk Asuransi Dasar

Mata Uang

Rupiah dan Dollar Amerika Serikat

Frekuensi Pembayaran Premi

Biaya asuransi tambahan dipotong dari nilai investasi setiap ulang bulan.

Minimum Uang Pertanggungan

Rp 25.000.000 / USD 2.500

Biaya Asuransi Tambahan

Besarnya Biaya Asuransi Tambahan tergantung dari usia, jenis kelamin, *Plan*, dan Uang Pertanggungan

Manfaat Asuransi Tambahan AXA Critical Care*

1. Manfaat Penyakit Kritis

a. Penyakit Kritis Tahap Awal

Apabila Tertanggung didiagnosa menderita salah satu dari 57 (lima puluh tujuh) kondisi Penyakit Kritis tahap awal sebagaimana yang tertera pada Tabel Pertanggungan Penyakit Kritis AXA Critical Care, maka Penanggung akan memberikan manfaat sebagai berikut:

- 50% (lima puluh perseratus) dari Uang Pertanggungan untuk satu Penyakit Kritis tahap awal.
- Tertanggung dapat mengajukan maksimal 2 (dua) kali klaim. Daftar Penyakit Kritis terdapat dalam “Tabel Pertanggungan Penyakit Kritis”.
Tidak ada Masa Tunggu antara klaim Penyakit Kritis tahap awal pertama ke klaim Penyakit Kritis tahap awal berikutnya.

b. Penyakit Kritis Tahap *Intermediate*

Selama Masa Pertanggungan AXA Critical Care masih berlaku, apabila Tertanggung didiagnosa menderita salah satu dari 34 (tiga puluh empat) kondisi Penyakit Kritis tahap *intermediate* sebagaimana yang tertera pada Tabel Pertanggungan Penyakit Kritis AXA Critical Care, maka Penanggung akan memberikan manfaat sebagai berikut:

- i. 50% (lima puluh perseratus) dari Uang Pertanggungan untuk satu Penyakit Kritis tahap *intermediate*.
 - ii. Tertanggung dapat mengajukan maksimal 2 (dua) kali klaim. Daftar Penyakit Kritis terdapat dalam Tabel Pertanggungan Penyakit Kritis.
Tidak ada Masa Tunggu antara klaim Penyakit Kritis tahap *intermediate* pertama ke klaim Penyakit Kritis tahap *intermediate* berikutnya.
- c. Penyakit Kritis Tahap Akhir
- Selama Masa Pertanggungan Asuransi Tambahan AXA Critical Care masih berlaku, apabila Tertanggung didiagnosa menderita salah satu dari 73 (tujuh puluh tiga) kondisi Penyakit Kritis tahap akhir sebagaimana yang tertera pada Tabel Pertanggungan Penyakit Kritis AXA Critical Care, maka Penanggung akan memberikan manfaat sebagai berikut:
- i. 100% (seratus perseratus) dari Uang Pertanggungan; atau
 - ii. Manfaat Penyakit Kritis tahap akhir yang akan dibayarkan oleh Penanggung dikurangi dengan manfaat Penyakit Kritis tahap awal dan/atau tahap *intermediate* yang telah dibayarkan (jika ada).
- d. Asuransi Tambahan AXA Critical Care akan berakhir jika Penanggung telah melakukan pembayaran Uang Pertanggungan untuk ketiga manfaat Penyakit Kritis diatas sebesar 100% (seratus perseratus) dari Uang Pertanggungan sesuai dengan pilihan *Plan*.
- e. Mengacu pada huruf (a) butir (ii) dan huruf (b) butir (ii), Penanggung hanya akan membayarkan 1 (satu) kali klaim dari kondisi Penyakit Kritis yang sama. Misalnya jika Tertanggung telah melakukan klaim manfaat Penyakit Kritis tahap awal untuk Paralisis, maka klaim berikutnya untuk manfaat Penyakit Kritis tahap awal tidak akan dibayarkan untuk kondisi Paralisis pada anggota gerak lainnya.
- f. Mengacu pada huruf (a) butir (ii) dan huruf (b) butir (ii), Penanggung hanya akan membayarkan 1 (satu) kali klaim dari kategori Penyakit Kritis yang sama. Misalnya jika Tertanggung telah melakukan klaim manfaat Penyakit Kritis tahap awal untuk Kanker Dini tiroid awal, maka klaim berikutnya untuk manfaat Penyakit Kritis tahap awal tidak akan dibayarkan untuk Kanker Dini prostat awal.
- g. Jika Penanggung telah membayarkan manfaat Penyakit Kritis untuk tahapan lebih tinggi, maka Penanggung tidak akan membayarkan kembali manfaat Penyakit Kritis untuk tahapan lebih rendah dari kondisi atau kategori Penyakit Kritis yang sama. Misalnya jika Tertanggung telah melakukan klaim untuk Penggantian Katup Perkutan (Penyakit Kritis tahap *intermediate*), maka klaim berikutnya untuk *Valvuloplasti* atau *Valvotomy Perkutan* (Penyakit Kritis tahap awal) tidak akan dibayarkan karena berasal dari kategori Penyakit Kritis yang sama.
- h. Jika Penanggung telah membayarkan manfaat Penyakit Kritis tahap awal atau manfaat Penyakit Kritis tahap *intermediate* untuk Penyakit Arteri Koroner Serius Lainnya, maka Penanggung tidak akan membayarkan kembali manfaat Penyakit Kritis tahap *intermediate* untuk *Operasi Bypass Arteri Koroner*.

- i. Jika Penanggung telah membayarkan manfaat Penyakit Kritis tahap *intermediate* untuk Operasi *Bypass* Arteri Koroner, maka Penanggung tidak akan membayarkan kembali manfaat Penyakit Kritis tahap awal atau manfaat Penyakit Kritis tahap *intermediate* untuk Penyakit Arteri Koroner Serious Lainnya.
- j. Jika Penanggung telah membayarkan manfaat Penyakit Kritis yang nilai manfaatnya lebih besar, maka Penanggung tidak akan membayarkan kembali manfaat Penyakit Kritis yang nilai manfaatnya lebih kecil.
- k. Jika terjadi 2 (dua) atau lebih Penyakit Kritis didiagnosa pada Penyakit Kritis tahap awal, Penyakit Kritis tahap *intermediate* dan Penyakit Kritis tahap akhir dalam satu Peristiwa yang sama, maka Penanggung hanya akan membayarkan salah satu Manfaat Asuransi Tambahan yang nilainya paling besar, sebagaimana diatur dalam Ketentuan Polis.
- l. Jika terjadi 2 (dua) atau lebih Penyakit Kritis didiagnosa pada Penyakit Kritis tahap awal, Penyakit Kritis tahap *intermediate* dan Penyakit Kritis tahap akhir dalam satu Organ pada tanggal yang sama, maka Penanggung hanya akan membayarkan salah satu Manfaat Asuransi Tambahan yang nilainya paling besar, sebagaimana diatur dalam Ketentuan Polis.

2. Manfaat Tambahan Penyakit Kritis

Selama Asuransi Tambahan AXA Critical Care masih berlaku, maka Penanggung akan membayarkan manfaat tambahan Penyakit Kritis yang berlaku untuk semua *Plan* yang dipilih sesuai ketentuan sebagai berikut:

- a. **Komplikasi Diabetes (*Diabetic Complications*)**
Apabila Tertanggung didiagnosa menderita salah satu Penyakit Kritis berupa Komplikasi Diabetes sebagaimana yang tertera dalam Tabel Pertanggungan Penyakit Kritis AXA Critical Care maka Penanggung akan membayarkan 20% (dua puluh perseratus) dari Uang Pertanggungan sampai dengan maksimal sebesar Rp 200.000.000 (dua ratus juta rupiah) atau USD 14.286 (empat belas ribu dua ratus delapan puluh enam dollar Amerika Serikat), dalam hal proses klaim disetujui maka manfaat ini akan berakhir.
- b. **Kondisi Kritis Katastropik (*Catastrophic*)**
Apabila Tertanggung didiagnosa menderita salah satu Penyakit Kritis berupa Kondisi Kritis Katastropik sebagaimana yang tertera dalam Tabel Pertanggungan Penyakit Kritis AXA Critical Care maka Penanggung akan membayarkan 20% (dua puluh perseratus) dari Uang Pertanggungan sampai dengan maksimal sebesar Rp 200.000.000 (dua ratus juta rupiah) atau USD 14.286 (empat belas ribu dua ratus delapan puluh enam dollar Amerika Serikat), dalam hal proses klaim disetujui maka manfaat ini akan berakhir.
- c. ***Angioplasty* atau *Partial Heart Attack***
Apabila Tertanggung mendapatkan tindakan *Angioplasty* dan penatalaksanaan invasive lainnya untuk penyakit pembuluh darah jantung atau *Partial Heart*

Attack sebagaimana yang tertera dalam Tabel Pertanggungan Penyakit Kritis AXA Critical Care, maka Penanggung akan membayarkan 20% (dua puluh perseratus) dari Uang Pertanggungan sampai dengan maksimal sebesar Rp 200.000.000 (dua ratus juta rupiah) atau USD 14.286 (empat belas ribu dua ratus delapan puluh enam dollar Amerika Serikat) untuk seluruh produk asuransi yang mempunyai manfaat *Angioplasty* dan/atau *Partial Heart Attack* yang diterbitkan atas diri Tertanggung oleh Penanggung. Pembayaran manfaat ini hanya terjadi satu kali untuk salah satu di antara 2 (dua) manfaat tersebut, dalam hal proses klaim disetujui maka manfaat ini akan berakhir.

- d. Pengajuan klaim untuk manfaat tambahan Penyakit Kritis, hanya dapat diajukan dengan ketentuan sebagai berikut:
 - i. Hanya dapat dilakukan 1 (satu) kali selama Masa Pertanggungan untuk masing-masing manfaat tambahan Penyakit Kritis.
 - ii. Uang Pertanggungan manfaat tambahan Penyakit Kritis tidak akan mengurangi besarnya Uang Pertanggungan Asuransi Tambahan AXA Critical Care.

3. Pembayaran seluruh Manfaat Asuransi Tambahan ini tidak akan mengurangi besarnya Uang Pertanggungan dari Asuransi Dasar.

Catatan:

*) Penjelasan lebih lengkap mengenai Manfaat Asuransi Tambahan AXA Critical Care mengacu ke Ringkasan Informasi Produk dan Layanan atau Polis (apabila Polis sudah terbit).

Syarat dan Pengajuan Polis

1. Tertanggung berusia 31 hari sampai dengan 70 tahun dan Pemegang Polis berusia minimal 17 tahun sampai dengan 80 tahun.
2. Melengkapi dokumen yang diperlukan sebagai berikut:
 - a. Surat Pengajuan Asuransi Jiwa (SPAJ) yang telah diisi dengan benar dan lengkap oleh Pemegang Polis dan/atau Tertanggung.
 - b. Salinan Kartu Identitas Tertanggung dan Pemegang Polis. Untuk WNI, dokumen yang diperlukan adalah KTP/SIM/Paspor, sedangkan untuk WNA, dokumen yang diperlukan adalah Paspor dan KITAS/KITAP.
 - c. Dokumen legal yang menyatakan hubungan *insurable interest* (Salinan Kartu Keluarga, Akta Lahir, atau dokumen pendukung lainnya yang sah yang dikeluarkan oleh Instansi resmi pemerintahan lengkap dengan cap dan tanda tangan dari Instansi terkait).
 - d. Tanda bukti pembayaran Premi.
 - e. Surat Kuasa Debit Rekening/kartu kredit (khusus *autodebet*) dan salinan buku tabungan dari bank rekening pembayaran.
 - f. RIPLAY Personal yang telah diisi dan ditandatangani Pemegang Polis dan Tenaga Pemasar.

Simulasi

• Produk Dasar	AXA Link Protector
• Sub Produk Dasar	AXA Link Protector - Executive
• Usia Masuk	30 Tahun (Pria)
• Premi Dasar Berkala	Rp 620.000
• Premi <i>Top Up</i> Berkala	-
• Total Premi Berkala	Rp 620.000
• Frekuensi Pembayaran Premi	Bulanan
• Masa Pembayaran Premi	70 Tahun
• Uang Pertanggungan Produk Dasar	Rp 750.000.000
• Jenis Dana Investasi	100% Maestrolink Fixed Income Plus IDR
• Asuransi Tambahan	AXA Critical Care - <i>Plan</i> Emerald Uang Pertanggungan: Rp 100.000.000

Ilustrasi

- **Manfaat Tambahan Angioplasty atau *Partial Heart Attack***
- **Manfaat Penyakit Kritis Tahap Akhir**

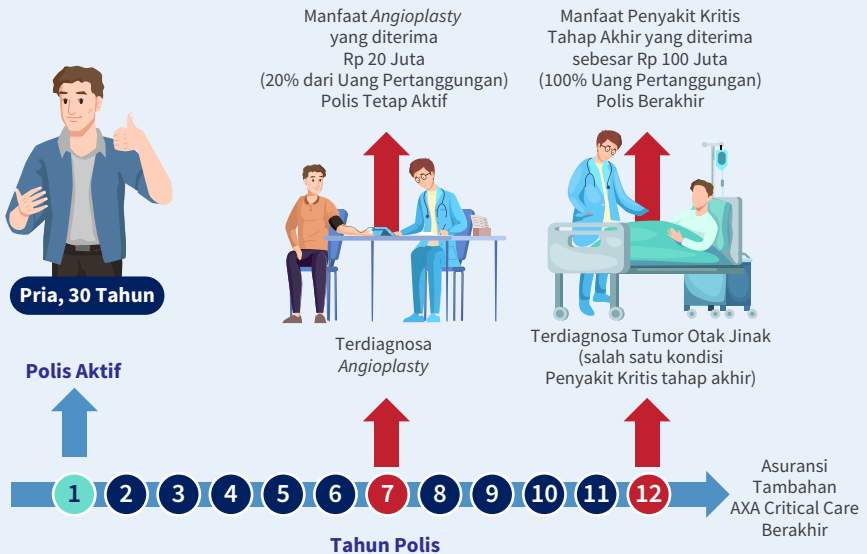

Pengecualian

Penanggung berhak untuk mengakhiri Asuransi Tambahan ini dan tidak memberikan manfaat apapun jika kejadian yang diajukan sebagai klaim terjadi secara langsung atau tidak langsung, secara disadari atau tidak, dari satu atau lebih kejadian sebagai berikut:

1. Masih dalam Masa Tunggu Pertanggungan.
Masa Tunggu hanya berlaku apabila Tertanggung memilih untuk tidak dilakukan pemeriksaan kesehatan sesuai dengan ketentuan Penanggung dan memahami konsekuensi atas Masa Tunggu;
2. Tindakan kejahatan atau melanggar hukum yang disengaja oleh Tertanggung atau orang yang berkepentingan dalam pertanggungan Manfaat Asuransi ini;
3. Tugas kemiliteran atau kepolisian atau pekerjaan atau jabatan yang mengandung risiko seperti buruh tambang atau pekerjaan atau jabatan lain yang risikonya dapat dipersamakan dengan itu, yang sedang dijalani oleh Tertanggung, kecuali telah membayar Ekstra Premi untuk tugas atau jabatan tersebut;
4. Kegiatan menyakiti diri sendiri atau secara sengaja berada dalam keadaan atau kegiatan bahaya (kecuali merupakan usaha untuk menyelamatkan jiwa) atau turut serta dalam perkelahian, tindakan kejahatan atau suatu percobaan tindakan kejahatan baik aktif maupun tidak atau sebagai akibat keadaan tidak waras;
5. Mengonsumsi alkohol atau penyalahgunaan atau ketergantungan pada narkotika, zat lain, atau obat-obatan tanpa resep;
6. Menderita penyakit yang timbul atau dihasilkan atau berhubungan dengan *Acquired Immune Deficiency Syndrome (AIDS)*, *AIDS Related Complex (ARC)* atau infeksi yang disebabkan oleh *Human Immunodeficiency Virus (HIV)* yang bukan disebabkan karena transfusi darah dan karena pekerjaan seperti yang dijelaskan dalam Tabel Pertanggungan Penyakit Kritis;
7. Segala bentuk penerbangan selain sebagai penumpang pada penerbangan komersial yang berjadwal tetap dan reguler;
8. Kehamilan atau kelahiran anak normal (persalinan termasuk apabila bayi yang dilahirkan meninggal dunia). Operasi caesar (*sectio caesar*) dan komplikasi-komplikasi yang terkait dengannya juga dikecualikan;
9. Terlibat dalam kegiatan olahraga/atlet profesional atau kesenangan/hobi Tertanggung/Pemegang Polis yang mengandung bahaya seperti: menyelam, balap mobil, balap sepeda, balap sepeda motor, balap kuda, terbang layang, olahraga terbang, berlayar, berenang di lepas pantai, mendaki gunung, *bungee jumping*, panjat tebing, olahraga kontak fisik (termasuk namun tidak terbatas pada bertinju, bergulat, karate) serta olahraga dan kesenangan lainnya yang dapat dipersamakan dengan itu, sepanjang olahraga/hobi tersebut tidak dipertanggungkan;

10. Perang (dinyatakan maupun tidak), perlawanan rakyat, pemberontakan massa, aktivitas teroris, pemogokan, kerusuhan, tindakan militer, setiap senjata atau alat yang mengakibatkan letusan fusi atom atau gas radioaktif, kontaminasi biologi dan kimia atau setiap kegiatan yang mirip operasi perang;
11. Terkena reaksi nuklir, radiasi ionisasi atau kontaminasi radioaktif, biologis dan kimia dari bahan bakar nuklir atau proses pembuangan limbah atau bahan peledak atau senjata;
12. Gangguan mental atau kejiwaan atau sakit jiwa;
13. Kelainan Bawaan, kelainan akibat kelahiran, penyakit keturunan, gangguan keturunan, *psychiatric*, *psychotic* atau gangguan mental atau syaraf (termasuk stress), gangguan tidur; atau
14. Keadaan yang Telah Ada Sebelumnya (*Pre-Existing Condition*); atau
15. Kejadian yang terjadi di negara-negara yang memiliki tingkat risiko tinggi di luar wilayah Indonesia, dalam hal politik dan situasi keamanan yang tidak stabil sesuai dengan ketentuan yang diatur oleh Kementerian Luar Negeri Republik Indonesia dan pihak berwenang lainnya dari waktu ke waktu.

Risiko

1. Risiko Likuiditas

Risiko yang terjadi jika aset investasi tidak dapat dengan segera dikonversi menjadi uang tunai atau pada harga yang sesuai, misalnya ketika terjadi kondisi pasar yang ekstrim atau ketika semua Pemegang Polis melakukan penarikan (*withdrawal/surrender*) secara bersamaan.

2. Risiko Ekonomi dan Perubahan Politik

Risiko yang disebabkan oleh kondisi makro ekonomi dan perubahan politik yang kurang kondusif sehingga harga instrumen investasi mengalami penurunan dan akibatnya nilai unit yang dimiliki oleh Pemegang Polis dapat berkurang.

3. Risiko Nilai Tukar atau Mata Uang

Suatu risiko yang disebabkan karena perubahan nilai tukar suatu mata uang terhadap mata uang yang lain.

4. Pengecualian

Klaim tidak dibayarkan jika Tertanggung didiagnosa menderita salah satu Penyakit Kritis disebabkan oleh hal-hal yang dikecualikan sebagaimana tercantum dalam ketentuan Polis.

Berakhirnya Asuransi Tambahan AXA Critical Care

Asuransi Tambahan ini akan berakhir secara otomatis apabila terjadi salah satu hal tersebut di bawah ini, mana yang terjadi lebih dahulu:

1. Tertanggung Meninggal Dunia;
2. Polis berakhir atau dibatalkan karena alasan apapun;
3. Pemegang Polis mengajukan secara tertulis Pembatalan Asuransi Tambahan ini kepada Penanggung;
4. Masa Pertanggungan atas Asuransi Tambahan AXA Critical Care ini telah berakhir;
5. Klaim Manfaat Asuransi Tambahan AXA Critical Care ini telah seluruhnya diserahkan oleh Penanggung;
6. Ulang Tahun Polis yang terdekat pada saat Tertanggung mencapai batas usia manfaat Asuransi Tambahan pada Data Polis atau dokumen perubahannya (jika ada);
7. Pada Ulang Tahun Polis dimana Penanggung tidak memperpanjang Asuransi Tambahan AXA Critical Care; atau
8. Hal-hal lainnya yang menyebabkan berakhirnya pertanggungan berdasarkan ketentuan Polis.

Tabel Pertanggungans Asuransi Tambahan AXA Critical Care

No.	Penyakit Kritis Tahap Awal	No.	Penyakit Kritis Tahap Awal
1.	Kanker Prostat Awal	31.	Anemia Aplastik Reversibel
2.	Kanker Tiroid Awal	32.	Operasi Pengangkatan Tumor Pituitari Dengan Hipofisektomi
3.	Kanker Kandung Kemih Awal		Transspenoidal/Trans-nasal
4.	Kanker Stroma Gastrointestinal	33.	Operasi Eksisi Meningioma Spinal
5.	Leukemia Limfositik Kronik Dini	34.	Feokromositoma
6.	Karsinoma In Situ	35.	Terapi Laser Transmiokardial
7.	Operasi Rekonstruksi Saluran Bilier	36.	Transplantasi Usus Kecil
8.	Meningitis Bakteri Dengan Pemulihan Penuh	37.	Transplantasi Kornea
9.	Ensefalitis Dengan Pemulihan Penuh	38.	Valvuloplasti atau <i>Valvotomy</i> Perkutaneal atau Minimal Invasif
10.	Neuropati Perifer	39.	Kardiomiopati Hipertrofik
11.	Koma Selama 48 Jam	40.	Luka Bakar Ringan
12.	Pemasangan Alat Pacu Jantung	41.	Osteoporosis Berat dengan Fraktur
13.	Perikardiektomi	42.	Skleroderma Progresif Stadium Awal
14.	Pemasangan <i>Cerebral Shunt</i>	43.	Mielitis Tuberkulosis
15.	Operasi Trombosis Sinus Kavernosus	44.	Lupus Eritematosus Sistemik Ringan
16.	Operasi pengangkatan Satu Ginjal	45.	Hepatitis B atau C yang didapat Berkaitan dengan Pekerjaan
17.	Hilangnya Fungsi Satu Anggota Gerak	46.	Glomerulonefritis Kronik
18.	Penyakit atau Cedera Medula Spinalis yang Mengakibatkan Disfungsi Usus dan Kandung Kemih	47.	Penyakit Arteri Koroner Ringan
19.	Sklerosis Multipel Stadium Awal	48.	Sindrom <i>Eisenmenger</i> Tidak Terlalu Berat
20.	Hipertensi Arteri Pulmonal Stadium Awal	49.	Endokarditis Infektif Moderat
21.	Hilangnya Penglihatan pada Satu Mata	50.	Trauma Kepala Ringan
22.	Hilangnya Pendengaran Parsial	51.	Operasi untuk Hematoma Subdural akibat Kecelakaan
23.	Trakeostomi	52.	Artritis Reumatoid Ringan
24.	Kehilangan Jari-Jari Tangan	53.	Penyakit <i>Crohn</i> Kronik
25.	Aneurisma Aorta atau Diseksi Aorta Asimtomatik Besar	54.	Kolitis Ulseratif Kronik
26.	Penyakit Neuron Motor Stadium Awal	55.	Miastenia Gravis Yang Tidak Terlalu Berat
27.	Penyakit Parkinson Stadium Awal	56.	Hepatitis Autoimun Kronik Stadium Awal
28.	Operasi Hati	57.	Adrenalektomi untuk Adenoma Adrenal
29.	Asma Berat Dengan Status Asmatikus		
30.	Pemasangan filter <i>Veno-cava</i>		

Tabel Pertanggungans Asuransi Tambahan AXA Critical Care

No.	Penyakit Kritis Tahap <i>Intermediate</i>	No.	Penyakit Kritis Tahap <i>Intermediate</i>
1.	Karsinoma In-Situ Organ Spesifik Yang Diterapi Dengan Operasi Radikal	18.	Demensia Alzheimer Moderat
2.	Kolangitis Sklerosa Primer Kronik	19.	Operasi Aorta
3.	Meningitis Bakteri Dengan Defisit Neurologis Reversibel	20.	Penyakit Neuron Motor Moderat
4.	Ensefalitis Virus Ringan	21.	Penyakit Parkinson Moderat
5.	Poliomielitis Moderat	22.	Sirosis Hati
6.	Koma Selama 72 Jam	23.	Operasi Pengangkatan Satu Paru
7.	Epilepsi Berat	24.	Sindrom Mielodisplastik Atau Mielofibrosis
8.	Pemasangan Defibrilator Jantung	25.	Operasi Pengangkatan Tumor Pituitari (Dengan Kraniotomi Terbuka)
9.	Penyakit Ginjal Kronik	26.	Operasi <i>Bypass</i> Arteri Koroner Invasif Minimal
10.	Kehilangan Fungsi Satu Anggota Gerak dan Kehilangan Penglihatan Pada Satu Mata	27.	Transplantasi Organ Mayor/Sumsum Tulang (dalam Daftar Tunggu)
11.	Sindrom <i>Guillain-Barre</i>	28.	Penggantian Katup Perkutan
12.	Hipertensi Arteri Pulmonal Sekunder	29.	Distrofi Muskular Moderat
13.	Retinitis Pigmentosa	30.	Perikarditis Konstriktif dengan Operasi
14.	Atrofi Saraf Optik	31.	Luka Bakar Mayor Pada Wajah
15.	Operasi Implan Koklea	32.	Skleroderma Progresif Dengan Sindrom CREST
16.	Kehilangan Kemampuan Wicara Karena Penyakit Atau Cedera Neurologis	33.	Penyakit Arteri Koroner Moderat
17.	Kehilangan Kemandirian	34.	Artritis Reumatoid Moderat

Tabel Pertanggungans Asuransi Tambahan AXA Critical Care

No.	Penyakit Kritis Tahap Akhir
1.	Kanker Mayor
2.	Hepatitis Virus Fulminan
3.	Meningitis Bakterial
4.	Ensefalitis
5.	Poliomielitis
6.	Koma
7.	Serangan Jantung dengan Keparahan Spesifik
8.	Stroke
9.	Stroke yang Memerlukan Operasi Endarterektomi Karotis
10.	Gagal Ginjal/ Penyakit Ginjal stadium akhir
11.	Kelumpuhan
12.	Sklerosis Multipel
13.	Hipertensi Arteri Pulmonal
14.	Kebutaan/Kehilangan Penglihatan
15.	Ketuliaan/ Kehilangan Pendengaran
16.	Kehilangan Kemampuan Bicara
17.	Kehilangan Kemampuan untuk Hidup Mandiri
18.	Penyakit Alzheimer
19.	Operasi Aorta
20.	Penyakit Neuron Motorik
21.	Penyakit Parkinson
22.	Penyakit Hati Kronik/ Penyakit Hati Stadium Akhir
23.	Penyakit Paru Stadium Akhir
24.	Anemia Aplastik
25.	Tumor Otak Jinak
26.	Operasi Pintas Arteri Koroner/ Operasi Bypass Arteri Koroner
27.	Transplantasi Organ Besar
28.	Penggantian Katup Jantung
29.	<i>Terminal Illness</i>
30.	Distrofi Otot
31.	Kardiomiopati
32.	Luka Bakar Mayor
33.	Kehilangan Ekstremitas
34.	Diabetes Melitus Tergantung Insulin
35.	Penyakit Kawasaki
36.	Demam Reumatik dengan Gangguan Vaskular
37.	Osteogenesis Imperfekta
38.	Hemofilia A dan Hemofilia B
39.	Operasi untuk Skoliosis Idiopatik

No.	Penyakit Kritis Tahap Akhir
40.	Skleroderma Progresif
41.	Sindrom <i>Apallie</i>
42.	Kelumpuhan Supranuklear Progresif
43.	Fasciitis Nekrotikans
44.	Ebola
45.	Tuberkulosis Meningeal
46.	Lupus Eritematosus Sistemik dengan Nefritis Lupus
47.	Elefantiasis
48.	HIV yang didapat dari Transfusi Darah
49.	HIV/AIDS Yang Didapat Berkaitan Dengan Pekerjaan
50.	<i>Full-Blown AIDS</i>
51.	Infeksi HIV Karena Transplantasi Organ
52.	Penyakit Kistik Meduler
53.	Penyakit Arteri Koroner serius lainnya
54.	Aneurisme Otak yang Memerlukan Operasi Otak
55.	Sindrom Eisenmenger Berat
56.	Endokarditis Infektif
57.	Cedera Kepala Berat
58.	Artritis Rematoid Berat
59.	Penyakit <i>Crohn</i> dengan Fistula
60.	Kolitis Ulseratif dengan Kolektomi Total
61.	Miastenia Gravis
62.	Hepatitis Autoimun Kronik
63.	Insufisiensi Adrenal Kronik
64.	Fraktur Tulang Belakang Akibat Kecelakaan
65.	Pankreatitis Berulang Kronik
66.	Sindrom Nefrotik Berulang Berat
67.	Pankreatitis Nekrohemoragik Akut
68.	Penyakit <i>Creutzfeldt - Jakob (Mad Cow Disease)</i>
69.	Penyakit Tangan, Kaki, Mulut dengan komplikasi berat (mengancam jiwa)
70.	Artritis Sistemik (Penyakit Still)
71.	Penyakit Wilson
72.	Demam Berdarah Dengue Berat yang Membutuhkan Perawatan di <i>ICU</i>
73.	Avulsi Akar Pleksus Brakialis Multipel

Tabel Pertanggungans Asuransi Tambahan AXA Critical Care

Kondisi Komplikasi Diabetes	
1.	Retinopati Diabetik
2.	Nefropati Diabetik
3.	Pelaksanaan amputasi
4.	Koma Diabetik

No.	Kondisi <i>Partial Heart Attack</i>
1.	<i>Partial Heart Attack</i>
2.	<i>Angioplasty</i>

No.	Kondisi Kritis Katastropik
1.	Kanker dengan metastasis
2.	Serangan Jantung Ekstensif
3.	Stroke berat
4.	Transplantasi jantung dan paru
5.	Kuadriplegia Total sebagai akibat Cedera Medula Spinalis
6.	Kehilangan Anggota Gerak

Cara Pengajuan Klaim

1. Dapatkan formulir klaim dengan cara menghubungi Tenaga Pemasar atau *Customer Care* PT AXA Financial Indonesia. Formulir juga dapat diunduh di website <https://axa.co.id/formulir>.
2. Penjelasan lebih rinci terkait pengajuan klaim dapat mengacu ke Polis atau RIPLAY yang dapat diunduh di website <https://axa.co.id>.
3. Klaim Manfaat Asuransi dalam Polis akan Penanggung bayarkan selambat-lambatnya 30 (tiga puluh) hari kalender sejak klaim Manfaat Asuransi disetujui oleh Penanggung.

Pembayaran Premi



Mata Uang: IDR

Premi Lanjutan/*Top Up*: 88156 + Nomor Polis

Mata Uang: USD

Premi Lanjutan/*Top Up*: 88256 + Nomor Polis



Mata Uang: IDR

Premi Lanjutan/*Top Up*:

Kode Bank Mandiri 008 + 88156 + Nomor Polis



Pemulihan Polis, Top Up, Pembayaran HIS Card & Duplikat Polis

Rekening IDR : 00156 + Nomor Polis

Rekening US\$: 88805 + Nomor Polis

Pembayaran Premi Lanjutan

Rekening IDR : 01122 + Nomor Polis

Rekening US\$: 88806 + Nomor Polis

Mata Uang: USD

ATM Bersama

Premi Lanjutan/*Top Up*:

Kode Bank Mandiri 008 + 88256 + Nomor Polis

PASTIKAN ANDA MEMBAYAR PREMI TEPAT WAKTU DAN BAYARKAN LANGSUNG KE REKENING AXA FINANCIAL INDONESIA

Tentang AXA Financial Indonesia

PT AXA Financial Indonesia merupakan bagian dari AXA Group, perusahaan asuransi dan manajemen aset terbesar di dunia berbasis di Paris, dengan 149.000 karyawan melayani lebih dari 95 juta nasabah di 50 negara. AXA di Indonesia menawarkan solusi perlindungan bagi perseorangan maupun korporasi dalam bentuk asuransi jiwa dan asuransi umum melalui jalur multidistribusi yaitu bancassurance, keagenan, broker, digital dan telemarketing serta manajemen aset. AXA telah diakui oleh Interbrand sebagai merek asuransi nomor satu di dunia selama sepuluh tahun berturut-turut (2009-2018).

PT AXA Financial Indonesia (AXA Financial Indonesia) merupakan perusahaan asuransi dengan fokus bisnis pada asuransi jiwa dan asuransi kesehatan konvensional dan syariah (Unit Syariah). AXA Financial Indonesia berizin dan diawasi oleh Otoritas Jasa Keuangan (OJK) berdasarkan Surat Ijin Usaha No. 612 / KMK.017 / 1995 tanggal 22 Desember 1995 dan salinan Keputusan Menteri Keuangan No. KEP-237/KM.10/2009 tanggal 31 Juli 2009 untuk ijin usaha unit Syariah. AXA Financial Indonesia berkantor pusat di Jakarta dengan 55 kantor pemasaran di seluruh Indonesia dan kurang lebih 5,000 tenaga pemasar bersertifikat.

Tahun 2021, AXA Financial Indonesia telah memenangkan sejumlah penghargaan, antara lain Unit Link Terbaik 2021 – “AFI Secure Money Rp” and “Maestrolink Progressive Equity Syariah Rupiah” PT AXA Financial Indonesia dari Majalah Investor & Infovesta, Asia Pacific Enterprise Awards (APEA) 2021 dari Enterprise Asia, Excellent Service Experience Award (ESEA) 2021 dari Majalah Marketing, Corporate Image Award 2021 dari Majalah Marketing & Frontier Consulting Group, Infobank 22nd Insurance Awards 2021 dengan predikat “Excellent” untuk Financial Performance Full-Year 2020 dari Infobank.

Catatan/Disclaimer

- *PT AXA Financial Indonesia berizin dan diawasi oleh Otoritas Jasa Keuangan (OJK).*
- Produk asuransi ini telah mendapatkan persetujuan dari Otoritas Jasa Keuangan (OJK).
- Brosur ini hanya menggambarkan informasi secara umum dan bukan merupakan suatu kontrak ataupun jaminan apapun. Kondisi dan aturan yang tepat mengenai produk ini dijelaskan secara rinci dalam kontrak Polis.
- Syarat, kondisi dan hal-hal yang dapat menyebabkan klaim menjadi tidak dibayarkan/pengecualian Polis Asuransi Tambahan AXA Critical Care dijelaskan secara rinci dan lengkap dalam polis yang akan dikirimkan kepada Anda setelah Surat Permintaan Asuransi Jiwa (SPAJ) diterima dan disetujui oleh PT AXA Financial Indonesia.
- Pemegang Polis wajib membaca dan tunduk pada syarat dan ketentuan yang tercantum dalam Polis Asuransi Dasar dan Asuransi Tambahan AXA Critical Care.
- Tenaga pemasar yang melakukan pemasaran dan penjualan atas produk ini telah terdaftar dan memiliki lisensi dari Asosiasi Asuransi Jiwa Indonesia (AAJI).
- Produk asuransi ini memiliki syarat dan ketentuan yang berlaku dimana informasi tersebut dapat dilihat dalam RIPLAY Umum.

PT AXA Financial Indonesia berizin dan diawasi oleh Otoritas Jasa Keuangan

Dilarang mengubah isi materi dan memodifikasi brosur ini tanpa persetujuan PT AXA Financial Indonesia



emma by AXA

Teman Sejati #SelaluAda

Emma siap membantu Anda kapan pun dimana pun.
Tunggu apalagi? Nikmati sendiri kemudahannya.



Informasi Polis



Fitur *Live Chat*



Informasi Solusi Perlindungan
dan layanan Nasabah



Mitra Kesehatan & Rekanan
Rumah Sakit Terdaftar



Informasi Produk



Tips *Wellness & Healthy Living*

Download sekarang Aplikasi Emma by AXA



Customer Care Centre Jakarta

AXA Tower Lt. Ground Floor,
Jl. Prof. DR. Satrio Kav. 18,
Kuningan City, Jakarta - 12940,
Indonesia

Customer Care Centre Surabaya

Tunjungan Plaza 5,
Pakuwon Center Lt. 15, unit 1 & 2,
Jl. Embong Malang No. 1, 3 & 5,
Surabaya - 60261, Indonesia



www.axa.co.id



AXA Indonesia



[axaindonesia](https://www.instagram.com/axaindonesia)

Hubungi Kami



WHATSAPP CLAIM
0811 8818001