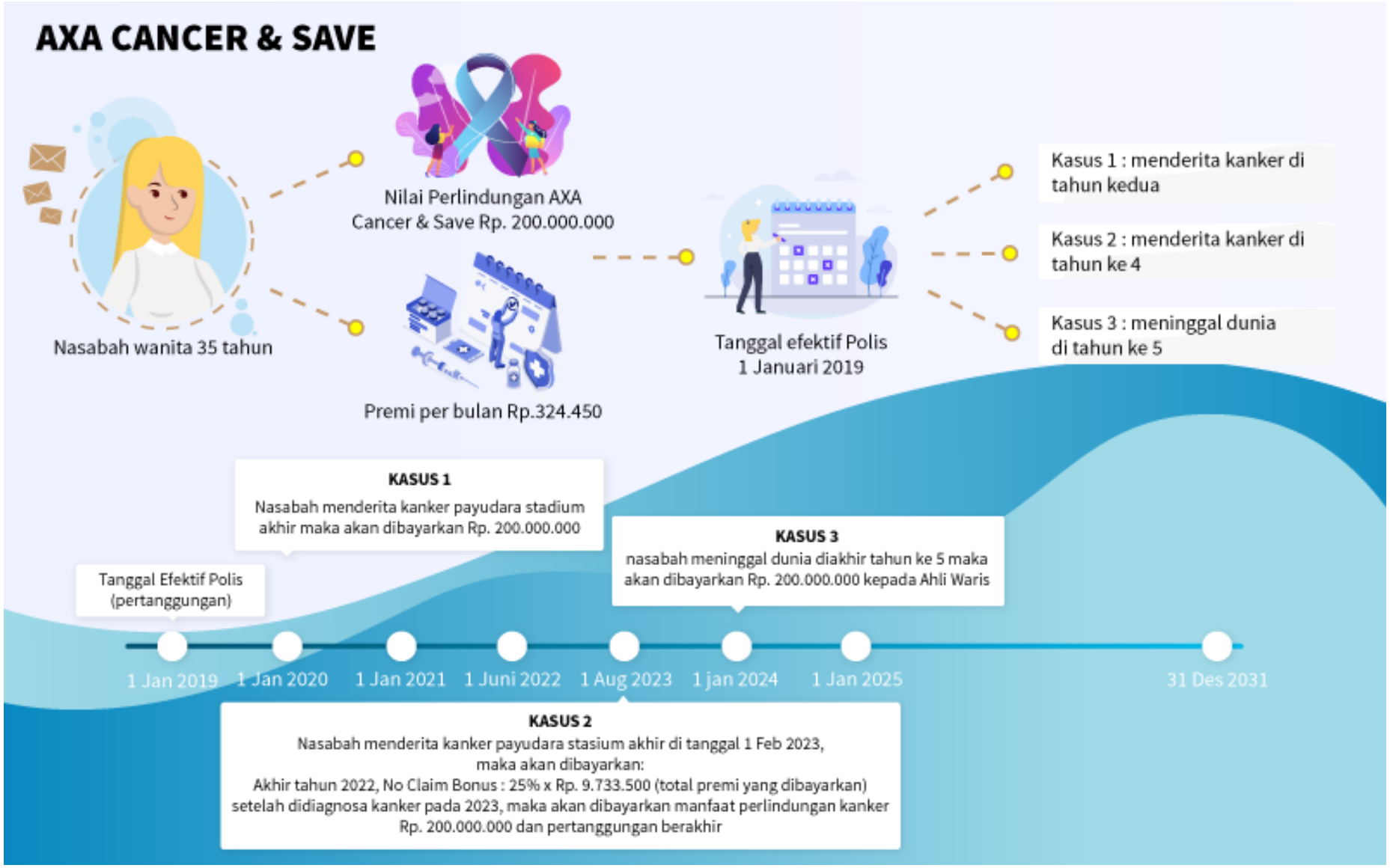
AXA CANCER & SAVE
Nasabah wanita 35 tahun
Nilai Perlindungan AXA Cancer & Save Rp. 200.000.000
Premi per bulan Rp.324.450
Tanggal efektif Polis 1 Januari 2019
Kasus 1 : menderita kanker di tahun kedua
Kasus 2 : menderita kanker di tahun ke 4
Kasus 3 : meninggal dunia di tahun ke 5
KASUS 1
Nasabah menderita kanker payudara stadium akhir maka akan dibayarkan Rp. 200.000.000
KASUS 3
nasabah meninggal dunia diakhir tahun ke 5 maka akan dibayarkan Rp. 200.000.000 kepada Ahli Waris
Tanggal Efektif Polis (pertanggungan)
1 Jan 2019
1 Jan 2020
1 Jan 2021
1 Juni 2022
1 Aug 2023
1 jan 2024
1 Jan 2025
31 Des 2031
KASUS 2
Nasabah menderita kanker payudara stasium akhir di tanggal 1 Feb 2023, maka akan dibayarkan:
Akhir tahun 2022, No Claim Bonus : 25% x Rp. 9.733.500 (total premi yang dibayarkan) setelah didiagnosa kanker pada 2023, maka akan dibayarkan manfaat perlindungan kanker Rp. 200.000.000 dan pertanggungan berakhir