

Biaya - biaya

Biaya Awal

Biaya yang dikenakan atas Premi Dasar, merupakan persentase tertentu yang dikenakan saat pembayaran premi, besarnya biaya sesuai Tabel Alokasi Investasi.

| Tahun Polis ke | Alokasi Investasi | Biaya atas Premi |
|----------------|-------------------|------------------|
| 1 | 0% | 100% |
| 2 | 45% | 55% |
| 3 | 80% | 20% |
| 4 | 85% | 15% |
| 5 | 90% | 10% |
| 6 dst | 100% | 0% |

Biaya Alokasi

Biaya yang dikenakan atas Premi Dasar yang dikenakan mulai tahun ke-2 sebesar 5% setelah dikurangi Biaya Awal atas Premi.

Biaya yang dikenakan atas Premi Top Up Berkala sebesar 5%.

Biaya Asuransi

Ditentukan berdasarkan Usia dan Uang Pertanggungan, dipotong setiap bulan mulai bulan ke 13 dari unit investasi.

Biaya Administrasi

Biaya sebesar Rp 35.000 per bulan yang dibebankan selama asuransi berlaku, dipotong setiap bulan mulai bulan ke 13 dari unit investasi.

Biaya Pengalihan (Switching)

Bebas biaya switching selama 4 kali. Biaya sebesar 1% dari dana yang dialihkan mulai berlaku pada pengalihan dana investasi ke-5

Biaya Pengelolaan Dana Investasi

Biaya tahunan yang dikenakan oleh Penanggung dalam rangka pengelolaan Dana Investasi yang besarnya sesuai dengan tabel dibawah:

| Jenis Dana Investasi | Biaya Per Tahun |
|--------------------------------------|-----------------|
| MaestroLink Dynamic Rupiah | 2,41% |
| MaestroLink Cash Plus Rupiah | 1,83% |
| MaestroLink Fixed Income Plus Rupiah | 1,95% |
| MaestroLink Balanced Rupiah | 1,98% |
| MaestroLink Equity Plus Rupiah | 2,83% |
| MaestroLink Aggressive Equity Rupiah | 2,83% |
| MaestroLink MaxiAdvantage Rupiah | 3,01% |

Biaya Pengelolaan Dana Investasi akan diakumulasikan berdasarkan perhitungan harian dan dikurangi pada setiap tanggal valuasi. Biaya Pengelolaan Dana Investasi belum termasuk Pajak Pertambahan Nilai.

Tentang AXA Financial Indonesia

AXA Financial Indonesia merupakan bagian dari AXA Group, perusahaan asuransi dan manajemen aset terbesar di dunia berbasis di Paris, dengan 165.000 karyawan melayani lebih dari 107 juta nasabah di 64 negara. AXA telah diakui oleh Interbrand sebagai merek asuransi nomor satu di dunia selama sembilan tahun berturut-turut (2009-2017). AXA di Indonesia menawarkan solusi perlindungan beragam dari asuransi jiwa, asuransi umum serta manajemen aset melalui jalur multidistribusi yaitu bancassurance, keagenan, broker, digital, telemarketing dan corporate solution.

Terdaftar dan diawasi oleh Otoritas Jasa Keuangan (OJK) berdasar Surat Ijin Usaha no. 612 / KMK.017 / 1995 tanggal 22 Desember 1995. AXA Financial Indonesia berkantor pusat di Jakarta dengan 59 kantor pemasaran dan lebih dari 14.000 agen dan tenaga pemasar bersertifikat.

AXA Financial Indonesia telah memenangkan sejumlah penghargaan dalam setahun terakhir ini, termasuk Best Life Insurance 2016 dari majalah Media Asuransi, Corporate Image Awards 2017, Indonesia's Most Admired Companies dari Majalah Tempo dan Frontier, Financial Performance Life Insurance Company di Consumer Choice Awards 2017 oleh Warta Ekonomi, Digital Initiative of the Year 2016 dan 2017 oleh Asian Banking Finance (ABF), Top Insurance 2016, The Most Reliable Life Insurance di Indonesia Sharia Finance Awards 2017.

Catatan/Disclaimer

- PT AXA Financial Indonesia terdaftar dan diawasi oleh Otoritas Jasa Keuangan (OJK).
- Produk ini telah mendapatkan persetujuan dari Otoritas Jasa Keuangan (OJK).
- Brosur ini hanya menggambarkan informasi secara umum dan bukan merupakan suatu kontrak ataupun jaminan atas kinerja investasi. Kondisi dan aturan yang tepat mengenai produk ini dijelaskan secara rinci dalam kontrak Polis.
- Nilai investasi adalah nilai unit dengan menggunakan Harga Unit pada hari berikutnya. Harga unit dihitung dan dipublikasikan secara harian. Nilai investasi adalah jumlah unit dikalikan dengan Harga Unit. Nilai investasi dapat meningkat atau menurun sesuai dengan kinerja investasi yang dipilih dan tergantung pada risiko investasi.
- Kinerja dana investasi masa lalu bukan merupakan jaminan/ indikasi kinerja di masa yang akan datang.
- Nilai manfaat dapat lebih kecil dari nilai dana yang diinvestasikan tergantung pada ada atau tidaknya bagian manfaat yang dijamin.
- Hasil investasi Pemegang Polis tidak dijamin. Semua risiko kerugian dan mafaat yang dihasilkan dari investasi ini akan sepenuhnya menjadi tanggung jawab Pemegang Polis karena itu calon pembeli diwajibkan untuk membaca dan memahami ketentuan dalam brosur dan proposal sebelum melakukan investasi.
- Tenaga pemasar yang melakukan pemasaran dan penjualan atas produk ini telah terdaftar dan memiliki lisensi dari Asosiasi Asuransi Jiwa Indonesia (AAJI).



Dilarang mengubah isi materi dan memodifikasi brosur ini tanpa persetujuan PT AXA Financial Indonesia

Customer Care Center

PT AXA Financial Indonesia

AXA Tower Lt. GF,

Jl. Prof. Dr. Satrio Kav. 18, Kuningan City, Jakarta

T. 021 3005 9999 | F. 021 3005 8009

E. customer@axa-financial.co.id

Hubungi Kami



www.axa.co.id

[AXA Indonesia](#)

[axaindonesia](#)

Informasi kantor pemasaran dapat dilihat melalui:

<https://axa.co.id/direktori/kantorcabang>

MKT AFI | JAN2018



GLOBAL
INSURANCE
BRAND
FOR THE 9TH
CONSECUTIVE
YEAR

Asuransi Jiwa Smart Kidz

memberikan yang terbaik
untuk buah hati dan
siapa saja yang anda kasihi



asuransi jiwa

Global Insurance Brand Berdasarkan peringkat Interbrand (2009-2017)

Asuransi Jiwa Smart Kidz

Keinginan untuk memberikan yang terbaik kepada buah hati dan keluarga Anda. **Asuransi Jiwa Smart Kidz** hadir sebagai solusi terbaik untuk kepastian ketersediaan dana masa depan untuk Anda, dengan memberikan banyak manfaat sehingga Anda tidak perlu khawatir.

Asuransi Jiwa Smart Kidz memberikan perlindungan keuangan untuk keluarga dan buah hati Anda apabila terjadi risiko terhadap diri Anda.

Keunggulan



Pengembalian seluruh Premi Dasar dan Premi Top Up Berkala sejak awal sampai dengan akhir kontrak apabila terjadi risiko meninggal atau cacat tetap total pada Anda selama Polis masih aktif.



Pilihan metode pembayaran premi: tahunan, semesteran, triwulanan atau bulanan



Tersedia 2 pilihan Asuransi Tambahan untuk memenuhi kebutuhan perlindungan Anda



Bonus Loyalti untuk menambah Dana Investasi Anda:

- Diberikan untuk Anda apabila Premi dibayarkan tanpa terputus
- Mulai dibayarkan pada akhir tahun ke-5 sebesar faktor Bonus Loyalti dikali rata-rata Dana Investasi dalam 60 bulan terakhir



Pilihan Premi dan Uang Pertanggungans sesuai dengan kebutuhan.



Masa Pertanggungans untuk Anda sampai dengan maksimal 25 th.⁵⁾



7 pilihan jenis dana investasi



Dana Investasi yang dapat ditarik kapan saja.

| Akhir Tahun Polis ke- | Presentase Bonus Loyalti |
|-----------------------|--------------------------|
| 5 | 1.0 % |
| 6 | 1.5 % |
| 7 dst | 2.0 % |

Ilustrasi Manfaat Asuransi Jiwa smart kidz

| | |
|-------------------------------|-------------|
| Usia Pemegang Polis | 30 tahun |
| Setoran Premi dasar/ tahun | Rp 5 juta |
| Setoran Top Up Berkala/ tahun | Rp 5 juta |
| Uang Pertanggungans | Rp 450 juta |
| Masa Pembayaran Premi | 20 tahun |

Dana Investasi di bawah hanya merupakan ilustrasi, hasil investasi tidak dijamin dan tergantung pada kinerja investasi.

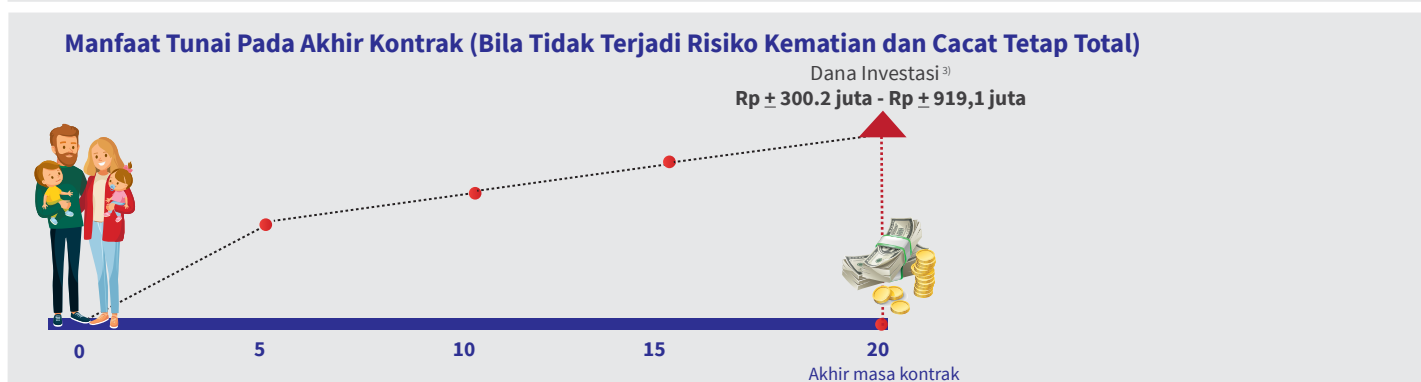
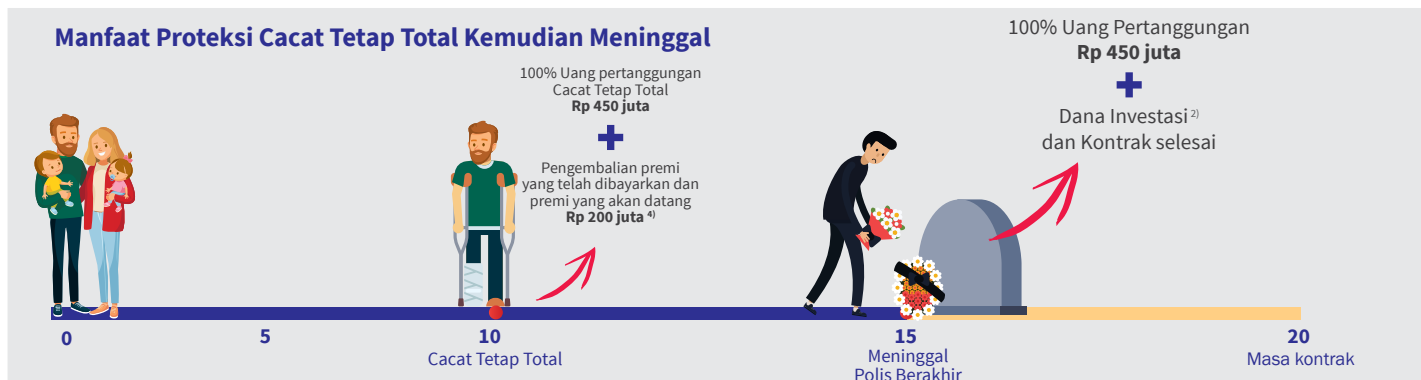
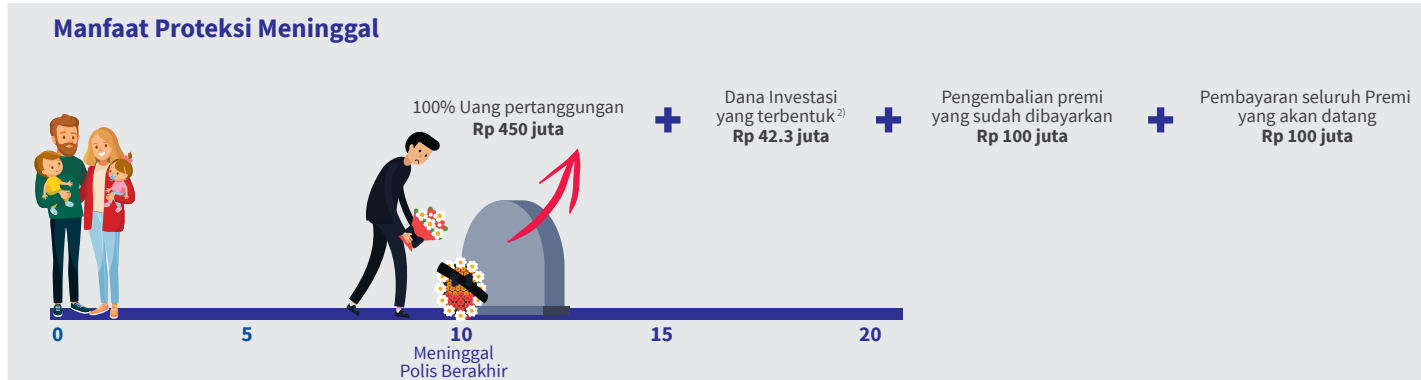

²⁾Dana investasi yang terbentuk pada saat risiko terjadi dengan Asumsi Dana Investasi yang dipilih adalah Maestro Link Balance Rupiah 100%

³⁾Dana investasi dalam kisaran asumsi terendah - tertinggi, termasuk bonus loyalty sampai akhir masa kontrak

⁴⁾Diberikan dalam bentuk unit

Pilihan Asuransi Tambahan (Rider)

- Maestro Link Hospital Income Surgical (HIS)**
Santunan rawat inap dan pembedahan
- Maestro Link CI (Critical Illnes) Platinum**
Santunan jika menderita salah satu dari 50 Penyakit Kritis

Pilihan Jenis Dana Investasi ⁵⁾

- **Maestro Link** Dynamic Rupiah
- **Maestro Link** Cash Plus Rupiah
- **Maestro Link** Fixed Income Plus Rupiah
- **Maestro Link** Balanced Rupiah
- **Maestro Link** Equity Plus Rupiah
- **Maestro Link** Aggressive Equity Rupiah
- **Maestro Link** Maxi Advantage Rupiah

Manager Investasi

- PT AXA Asset Management Indonesia
- PT Schroder Investment Management Indonesia
- PT BNP Paribas Investment Partner
- PT Mandiri Manajemen Investasi

Bank Kustodian

- Citibank

⁵⁾ Untuk membantu memilih jenis Dana Investasi yang tepat bagi Anda, dianjurkan bagi Nasabah untuk membaca brosur "pilihan dan kinerja Investasi Maestro Link Plus" dan "Maestro Link Maxi Advantage".

Syarat dan Ketentuan

| | |
|---|---|
| Usia masuk Pemegang Polis/ Tertanggung | : 18 – 59 Tahun |
| Minimum Masa Pertanggungans | : 10 Tahun |
| Maksimum Masa Pertanggungans ⁶⁾ | : 25 Tahun |
| Masa Pembayaran Premi ⁷⁾ | : Minimal 10 tahun Maksimal 25 tahun |
| Mata Uang | : Rupiah |
| Minimum Premi Dasar | : Rp 300 ribu/bulan |
| Uang pertanggungans (bergantung pada usia masuk) | : 5 – 150x Premi Dasar |
| Minimum Premi Top Up Berkala | : Rp 100 ribu /bulan |
| Minimum Penarikan per transaksi | : Rp 1 juta |
| Minimum total saldo Nilai Investasi setelah Penarikan sebagian (partial withdrawal) | : Rp 3 juta |

⁶⁾ Tidak melebihi usia Tertanggung 70 tahun

⁷⁾ Masa pembayaran Premi sama dengan Masa Pertanggungans

Pembayaran Premi Lanjutan

Pembayaran premi lanjutan :

- Auto debit rek. BCA dan Bank Mandiri
- Auto debit kartu kredit VISA Master dan BCA Card
- Transfer ke rek. virtual account

BCA 00156 + no. polis

Mandiri 88156 + no. polis