

Laporan Kinerja Bulanan

PROGRESSIVE MONEY RUPIAH -MARET 2014

Secure Money Rupiah adalah subdana investasi dari produk unit link yang ditawarkan oleh PT AXA Life Indonesia

PT AXA LIFE INDONESIA

PT AXA Life Indonesia merupakan anak perusahaan AXA Group. AXA Group adalah salah satu perusahaan asuransi dan manajer investasi terbesar di dunia dengan aset yang dikelola sebesar EURO 1.116 Triliun (per Desember 2012), yang telah melayani lebih dari 100 juta nasabah yang beroperasi di 57 negara di seluruh dunia.

TUJUAN INVESTASI

Untuk mencapai pertumbuhan modal dalam jangka panjang dengan secara aktif melakukan pengelolaan portofolio pada saham, obligasi dan berbagai jenis instrumen pasar uang.

Komposisi Aset		Alokasi Portofolio Reksadana		HARGA UNIT (Beli)
Instrumen Pasar Uang	0.00%	Efek Bersifat Ekuitas	: 35% - 65%	597.5424
Reksadana	100.00%	Efek Utang & Pasar Uang	: 35% - 65%	

Kepemilikan Terbesar (Dalam urutan abjad)		Rincian Portofolio Reksadana	
Astra Int'l (Saham)	FR0070 (Obligasi)	Efek Bersifat Ekuitas	: 53.61%
Bank Mandiri (Saham)	FR0071 (Obligasi)	Efek Utang & Pasar Uang	: 46.39%
BCA (Saham)	Indofood SM (Saham)		
BRI (Saham)	Unilever Indonesia (Saham)		
FR0065 (Obligasi)	UOB Bank (TD)		

KINERJA PORTOFOLIO

Kinerja Progressive Money

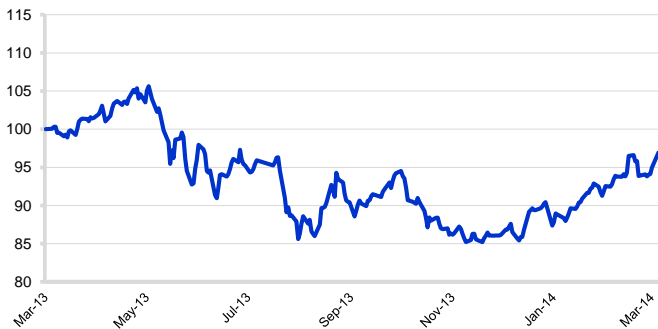

Kinerja Progressive Money

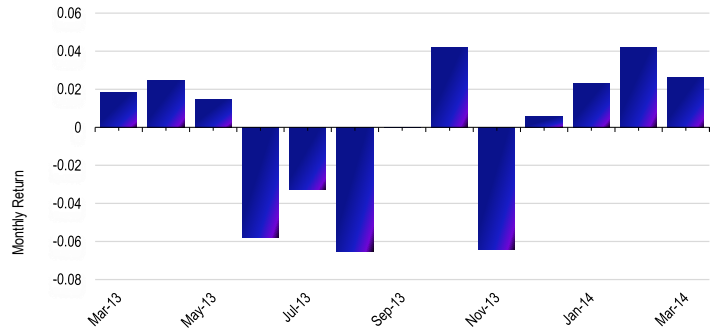

	1 Bulan	3 Bulan	1 Tahun	YTD	Sejak Awal
Progressive Money	2.61%	9.36%	-5.03%	9.36%	797.29%
Tolak Ukur**	2.94%	7.67%	-3.58%	7.67%	421.90%

** Mulai Jan-2013, tolok ukur menggunakan { 50% IHSG + 50% (80% HSBC Bond Index + 20% JIBOR 1 Bulan) }

Pada periode sebelum Jan-2013, tolok ukur menggunakan { 50% IHSG + 50% Avarage Deposit Rate }

Analisa :

Progressive Money Rupiah membukukan kinerja positif di Maret 2014 seiring dengan meningkatnya kinerja IHSG yang ditutup pada level 4768 (3.20% MoM) dibanding Februari 2014. Sentimen positif atas pemilihan presiden di Indonesia mendorong bursa saham meningkat pada periode tersebut. Kenaikan juga disebabkan oleh membaiknya data perekonomian lain di Indonesia seperti inflasi yang telah mulai stabil dan cadangan Indonesia yang telah menguat. Inflasi di Maret sebesar 0.08%MoM, inflasi tahun kalender sebesar 1.14%YTD, dan inflasi tahunan sebesar 7.32%YoY. Inflasi yang rendah ini dikarenakan musim panen yang tiba, dan membuat harga makanan cenderung stabil dan tidak naik. Neraca perdagangan Indonesia di Februari 2014 mengalami surplus sebesar USD 785.3 mill. Bursa Global mengalami pelemahan seiring dengan munculnya sentimen dari berita negatif atas rencana *The FED* untuk mengurangi stimulus dan menaikkan suku bunga AS. Bank Indonesia mempertahankan suku bunga di level 7.5% pada april. Pada maret 2014, rupiah mengalami apresiasi sebesar 2.14% ke level 11,361

Informasi Lain-Lain

Dana Pertama Masuk	: 29 Oktober 2001	Periode Valuasi	: Harian
Mata Uang	: IDR	Biaya Awal (Single)	: 5.00%
Total Dana Kelolaan	: 3,125,702,422.65	Fund ini menggunakan Harga Jual dan Harga Beli.	

Laporan ini dibuat oleh PT AXA Life Indonesia untuk keperluan pemberian informasi saja. Laporan ini bukan merupakan penawaran untuk menjual, atau penawaran untuk pembelian. Semua hal yang relevan telah dipertimbangkan untuk memastikan informasi ini benar, tetapi tidak ada jaminan bahwa informasi tersebut akurat dan lengkap dan tidak ada kewajiban yang timbul terhadap kerugian yang terjadi dalam mengandalkan laporan ini. Dari waktu ke waktu, PT AXA Life Indonesia, dan perusahaan afiliasinya atau stafnya mungkin memiliki kepentingan terhadap transaksi, saham atau komoditi yang dimaksud dalam laporan ini. Juga, PT AXA Life Indonesia atau perusahaan afiliasinya, mungkin memberikan pelayanan, atau mendapatkan bisnis dari perusahaan yang ada di laporan ini. Kinerja di masa lalu bukan merupakan pedoman untuk kinerja di masa mendatang, harga unit dapat turun dan naik dan tidak dapat dijamin. Nasabah harus membaca brosur dengan baik untuk mengerti risiko yang terkait sebelum berinvestasi.