

PT AXA FINANCIAL INDONESIA

PT AXA Financial Indonesia merupakan anak perusahaan AXA Group. AXA Financial menawarkan layanan melalui kantor pemasaran yang tersebar di kota-kota besar di seluruh Indonesia, dengan ribuan tenaga pemasaran yang profesional. AXA Group adalah salah satu perusahaan asuransi dan manajer investasi terbesar di dunia dengan asset under management EURO 1,116 Triliun (per Desember 2012), yang telah melayani 102 juta nasabah yang beroperasi di 57 negara di seluruh dunia. AXA Financial mendapatkan sejumlah penghargaan antara lain Excellent Service Experience Award 2013, dan Best Life Insurance 2012 kategori ekuitas Rp 100-250 Miliar dari Majalah Media Asuransi. Menunjukkan komitmen AXA Financial terhadap pelayanan kepada nasabah.

TUJUAN INVESTASI

Memberikan tingkat pengembalian investasi yang maksimal dalam jangka waktu menengah dan panjang dengan fokus investasi pada obligasi dan instrumen pasar uang dalam mata uang Dollar Amerika

RINCIAN PORTFOLIO

Kas dan Pasar Uang	0.00%
Reksadana	100.00%

ALOKASI ASSET PORTFOLIO REKSADANA

Pasar Uang	0% - 20%
Obligasi	80% - 100%

KEPEMILIKAN TERBESAR PORTFOLIO (DALAM URUTAN ABJAD)

INDO 15	23.27%
INDO 19	21.13%
INDO 38	10.19%
INDO 35	7.69%
INDO Jababeka Int'l	6.41%

*data diperoleh dari Fund Manager

RINCIAN PORTFOLIO REKSADANA

Kas dan Pasar Uang	8.04%
Obligasi	91.96%

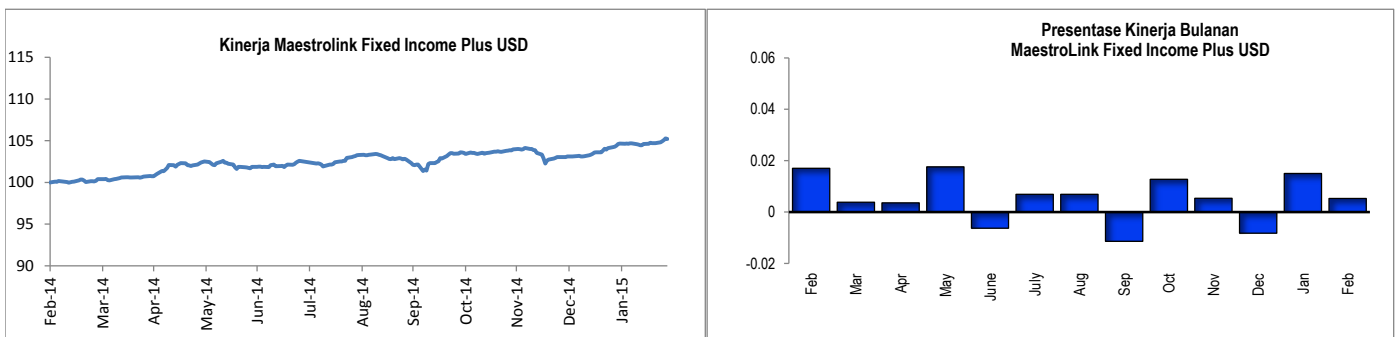
KINERJA PORTOFOLIO

	1 Bulan	3 Bulan	6 Bulan	YTD	1 Tahun	Since Inception
MaestroLink Fixed Income Plus USD	0.53%	1.20%	1.86%	2.04%	5.21%	38.80%
ATD6 (USD)	0.02%	0.07%	0.13%	0.04%	0.27%	13.01%

KOMENTAR PASAR

Pada bulan Februari 2015 kembali terjadi deflasi, yaitu sebesar 0,36%, yang mana lebih baik daripada perkiraan pasar yang sebesar 0,20%. Dengan demikian selama 2015 (YTD) telah terjadi deflasi sebesar 0,61% dan tingkat inflasi tahun ke tahun sebesar 6,29% (YoY). Efek lanjutan dari penurunan harga BBM di Januari menjadi faktor utama terjadinya penurunan harga pada kelompok transportasi dan diikuti oleh kelompok bahan makanan (harga beras naik, namun harga bahan makan yang lain mengalami penurunan). Sepanjang Februari 2015, Rupiah mengalami depresiasi akibat dampak penurunan suku bunga BI sebesar 25bps menjadi 7,5%. Rupiah ditutup pada posisi 12,863/US\$ di akhir Februari atau melemah -1,88% dari akhir bulan sebelumnya. Setelah mengalami rally pada Januari, pasar obligasi pada awal Februari sempat mengalami koreksi sebelum akhirnya kembali rebound yang dipengaruhi oleh penurunan suku bunga BI. SUN benchmark FR069 (5 tahun) ditutup naik sebesar 0,4% ke level 104.223 pada akhir Februari. Kenaikan lebih banyak terjadi di tenor panjang, SUN benchmark FR 070 (10 tahun) naik 1.0% ke level 109.964.

INFORMASI LAIN

Tanggal Peluncuran	: 10 Nov 2003	Jumlah dana kelolaan	: USD 2,084,843.80
Mata Uang	: USD	Nilai Aktiva Bersih per Unit	: USD 1.3880
Periode Penilaian	: Harian	Kode Bloomberg	: AXFIFUS:IJ

Laporan ini dibuat oleh PT AXA Financial Indonesia untuk keperluan pemberian informasi saja. Laporan ini bukan merupakan penawaran untuk menjual, atau penawaran untuk pembelian. Semua hal yang relevan telah dipertimbangkan untuk memastikan informasi ini benar, tetapi tidak ada jaminan bahwa informasi tersebut akurat dan lengkap dan tidak ada kewajiban yang timbul terhadap kerugian yang terjadi dalam mengandalkan laporan ini. Dari waktu ke waktu, PT AXA Financial Indonesia, dan perusahaan afiliasinya atau staffnya mungkin memiliki kepentingan terhadap transaksi, saham atau komoditi yang dimaksud dalam laporan ini. Juga, PT AXA Financial Indonesia atau perusahaan afiliasinya, mungkin memberikan pelayanan, atau mendapatkan bisnis dari perusahaan yang ada di laporan ini. Kinerja di masa lalu bukan merupakan pedoman untuk kinerja di masa mendatang, harga unit dapat turun dan naik dan tidak dapat dijamin. Nasabah harus membaca brosur dengan baik untuk mengerti resiko yang terkait sebelum berinvestasi.