

**PT AXA FINANCIAL INDONESIA**

PT AXA Financial Indonesia merupakan anak perusahaan AXA Group. AXA Financial menawarkan layanan melalui kantor pemasaran yang tersebar di kota-kota besar di seluruh Indonesia, dengan ribuan tenaga pemasaran yang profesional. AXA Group adalah salah satu perusahaan asuransi dan manajer investasi terbesar di dunia dengan asset under management EURO 1,116 Triliun (per Desember 2012), yang telah melayani 102 juta nasabah yang beroperasi di 57 negara di seluruh dunia. AXA Financial mendapatkan sejumlah penghargaan antara lain Excellent Service Experience Award 2013, dan Best Life Insurance 2012 kategori ekuitas Rp 100-250 Miliar dari Majalah Media Asuransi. Menunjukkan komitmen AXA Financial terhadap pelayanan kepada nasabah..

**TUJUAN INVESTASI**

Memberikan tingkat pengembalian investasi yang konsisten dalam jangka waktu menengah dan panjang yang lebih tinggi dari pada deposito dengan volatilitas yang lebih rendah dari pada saham dengan prinsip-prinsip syariah

**RINCIAN PORTFOLIO**

Instrument Pasar Uang	0.00%
Reksadana	100.00%

**ALOKASI ASSET PORTFOLIO REKSADANA**

Pasar Uang	2% - 75%
Obligasi	20% - 79%
Saham	5% - 78%

**KEPEMILIKAN TERBESAR PORTFOLIO (DALAM URUTAN ABJAD)**

Deposito - Bank Jabar Syariah  
Saham - Astra International  
Saham - Telekomunikasi Indonesia  
Saham - Unilever Indonesia  
Sukuk - Pemerintah

**RINCIAN PORTFOLIO REKSADANA**

Pasar Uang	17.47%
Obligasi	32.30%
Saham	50.23%

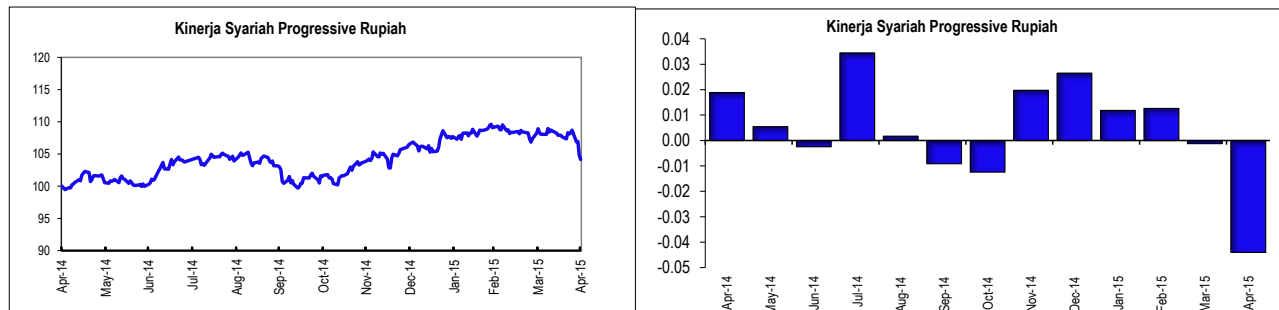
**KINERJA PORTFOLIO**

\*\* Kinerja di masa lampau tidak menandakan kinerja di masa depan

Syariah Progressive Rupiah	1 Bulan	3 Bulan	1 Tahun	YTD	Sejak Awal
Tolok Ukur (50% Deposito Syariah + 50% JII)	-4.40%	-3.31%	4.14%	-2.17%	53.12%
	-4.60%	-3.26%	1.55%	-2.24%	70.45%

**Komentar Pasar**

Pada bulan April 2015 terjadi inflasi sebesar 0.36%, angka inflasi ini sesuai dengan perkiraan Bank Indonesia. Hal ini membuat tingkat inflasi tahun ke tahun sebesar 6.79% (YoY). Inflasi dibulan April, terutama bersumber dari kenaikan kelompok barang dan jasa yang harganya diatur Pemerintah (administered prices), sementara tekanan inflasi yang bersumber dari kelompok inti dan bahan makanan bergejolak (volatile food) relatif masih terjaga. Pergerakan IHSG sepanjang bulan April terpantau bergerak mengalami tekanan yang sangat deras, dan secara bulanan merupakan prestasi perdagangan bulanan terburuk sejak 6 bulan terakhir. IHSG sepanjang April turun 8.4% ke level 5,086.43. Penurunan ini disebabkan karena Investor memiliki kekhawatiran terjadinya perlambatan ekonomi Indonesia di kuartal I 2015. Secara sektoral pada bulan April tercatat sektor aneka industri terjunjung paling dalam sebesar 14.8% dan sektor keuangan juga tertekan cukup dalam sebesar 10.3%.

**INFORMASI LAIN**

Tanggal Peluncuran	: 19 Mei 2009	Jumlah dana kelolaan	: IDR 969,765 Juta
Mata Uang	: IDR	Nilai Aktiva Bersih per Unit	: IDR 153.1227
Periode Penilaian	: Harian		

Laporan ini dibuat oleh PT AXA Financial Indonesia untuk keperluan pemberian informasi saja. Laporan ini bukan merupakan penawaran untuk menjual, atau penawaran untuk pembelian.

Semua hal yang relevan telah dipertimbangkan untuk memastikan informasi ini benar, tetapi tidak ada jaminan bahwa informasi tersebut akurat dan lengkap dan tidak ada kewajiban yang timbul terhadap kerugian yang terjadi dalam mengandalkan laporan ini. Dari waktu ke waktu, PT AXA Financial Indonesia, dan perusahaan afiliasinya atau staffnya mungkin memiliki kepentingan terhadap transaksi, saham atau komoditi yang dimaksud dalam laporan ini. Juga, PT AXA Financial Indonesia atau perusahaan afiliasinya, mungkin memberikan pelayanan, atau mendapatkan bisnis dari perusahaan yang ada di laporan ini. Kinerja di masa lalu bukan merupakan pedoman untuk kinerja di masa mendatang, harga unit dapat turun dan naik dan tidak dapat dijamin. Nasabah harus membaca brosur dengan baik untuk mengerti resiko yang terkait sebelum berinvestasi.