

PT AXA FINANCIAL INDONESIA

PT AXA Financial Indonesia merupakan anak perusahaan AXA Group. AXA Financial menawarkan layanan melalui kantor pemasaran yang tersebar di kota-kota besar di seluruh Indonesia, dengan ribuan tenaga pemasaran yang profesional. AXA Group adalah salah satu perusahaan asuransi dan manajer investasi terbesar di dunia dengan asset under management EURO 1,116 Triliun (per Desember 2012), yang telah melayani 102 juta nasabah yang beroperasi di 57 negara di seluruh dunia. AXA Financial mendapatkan sejumlah penghargaan antara lain Excellent Service Experience Award 2013, dan Best Life Insurance 2012 kategori ekuitas Rp 100-250 Miliar dari Majalah Media Asuransi. Menunjukkan komitmen AXA Financial terhadap pelayanan kepada nasabah.

TUJUAN INVESTASI

Memberikan tingkat pengembalian investasi yang maksimal dalam jangka waktu menengah dan panjang dengan fokus investasi pada obligasi dan instrumen pasar uang dalam mata uang Dollar Amerika

RINCIAN PORTFOLIO

Kas dan Pasar Uang	0.00%
Reksadana	100.00%

ALOKASI ASSET PORTFOLIO REKSADANA

Pasar Uang	0% - 20%
Obligasi	80% - 100%

KEPEMILIKAN TERBESAR PORTFOLIO (DALAM URUTAN ABJAD)

INDO 19	21.83%
INDO 16	17.12%
INDO 38	10.09%
INDO 18S	8.08%
INDO 35	7.62%

RINCIAN PORTFOLIO REKSADANA

Kas dan Pasar Uang	10.32%
Obligasi	89.68%

*data diperoleh dari Fund Manager

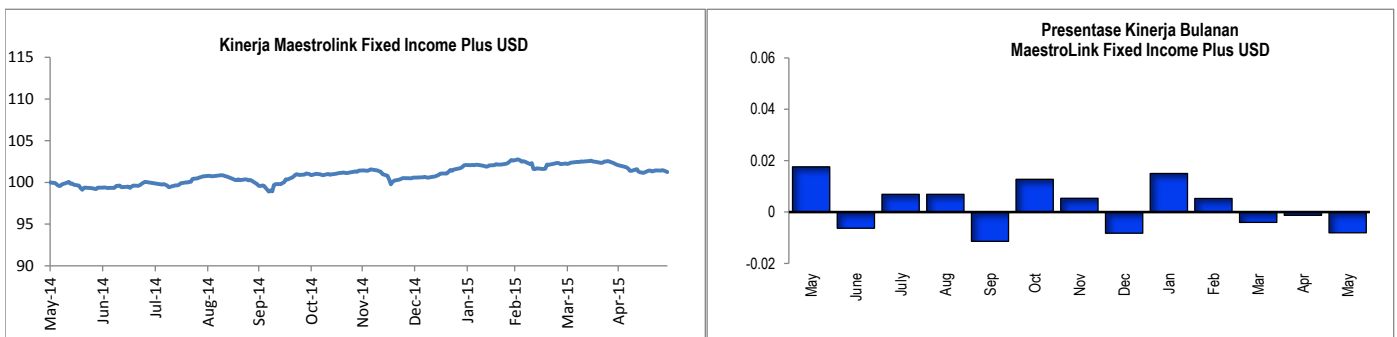
KINERJA PORTFOLIO

	1 Bulan	3 Bulan	6 Bulan	YTD	1 Tahun	Since Inception
Maestrolink Fixed Income Plus USD	-0.81%	-1.34%	-0.16%	0.67%	1.25%	36.94%
ATD6 (USD)	0.02%	0.07%	0.13%	0.11%	0.27%	13.09%

KOMENTAR PASAR

Badan Pusat Statistik, mengumumkan bahwa inflasi bada bulan Mei sebesar 0,5 persen. Laju inflasi tahun kalender dari Januari hingga Mei tercatat 0,42 persen. Sementara itu, laju inflasi antar tahun 7,15 persen. Pencetus inflasi adalah kenaikan harga seluruh indeks pengeluaran. Kelompok penyumbang inflasi tertinggi adalah kelompok bahan makanan sebesar 1,39 persen. Penyumbang inflasi tertinggi kedua adalah kelompok makanan jadi, minuman, rokok, dan tembakau sebesar 0,5 persen. Beberapa komoditas yang harganya naik antara lain cabai merah dan daging ayam ras. Sebaliknya komoditas yang harganya turun adalah beras. Sepanjang Mei 2015, Rupiah mengalami depresiasi 2,01%. Rupiah ditutup pada posisi 13.224/US\$ diakhir Mei 2015. Sedangkan di pasar obligasi, Yield Obligasi Pemerintah 10 tahun dan 5 tahun mengalami kenaikan 0,46% dan 0,38% di Mei 2015.

INFORMASI LAIN

Tanggal Peluncuran	: 10 Nov 2003	Jumlah dana kelolaan	: USD 1,982,465.14
Mata Uang	: USD	Nilai Aktiva Bersih per Unit	: USD 1.3694
Periode Penilaian	: Harian	Kode Bloomberg	: AXFIFUS:IJ

Laporan ini dibuat oleh PT AXA Financial Indonesia untuk keperluan pemberian informasi saja. Laporan ini bukan merupakan penawaran untuk menjual, atau penawaran untuk pembelian. Semua hal yang relevan telah dipertimbangkan untuk memastikan informasi ini benar, tetapi tidak ada jaminan bahwa informasi tersebut akurat dan lengkap dan tidak ada kewajiban yang timbul terhadap kerugian yang terjadi dalam mengandalkan laporan ini. Dari waktu ke waktu, PT AXA Financial Indonesia, dan perusahaan afiliasinya atau staffnya mungkin memiliki kepentingan terhadap transaksi, saham atau komoditi yang dimaksud dalam laporan ini. Juga, PT AXA Financial Indonesia atau perusahaan afiliasinya, mungkin memberikan pelayanan, atau mendapatkan bisnis dari perusahaan yang ada di laporan ini. Kinerja di masa lalu bukan merupakan pedoman untuk kinerja di masa mendatang, harga unit dapat turun dan naik dan tidak dapat dijamin. Nasabah harus membaca brosur dengan baik untuk mengerti resiko yang terkait sebelum berinvestasi.