

# Laporan Kinerja Bulanan

## DYNAMIC MONEY RUPIAH - JUNI 2016

Dynamic Money Rupiah adalah subdana investasi dari produk unit link yang ditawarkan oleh PT AXA Life Indonesia

### PT AXA LIFE INDONESIA

PT AXA Life Indonesia merupakan anak perusahaan AXA Group. AXA Group adalah salah satu perusahaan asuransi dan manajer investasi terbesar di dunia dengan aset yang dikelola sebesar EURO 1.116 Triliun (per Desember 2012), yang telah melayani lebih dari 100 juta nasabah yang beroperasi di 57 negara di seluruh dunia.

### TUJUAN INVESTASI

Untuk menyediakan potensi pertumbuhan modal dan tingkat keuntungan yang menarik dalam jangka panjang dengan cara mengkapitalisasi pertumbuhan pasar modal di Indonesia.

Komposisi Aset		Alokasi Portofolio Reksadana		HARGA UNIT ( Beli )
Instrumen Pasar Uang	0.00%	Efek Bersifat Ekuitas	: 80% - 100%	<b>1,171.6738</b>
Reksadana	100.00%	Pasar Uang	: 0% - 20%	

### Kepemilikan Terbesar (Dalam urutan abjad)

ASTRA INTERNATIONAL  
BCA  
HM SAMPOERNA  
PT. TELKOM  
UNILEVER

### Rincian Portofolio Reksadana

Efek Bersifat Ekuitas : 97.92%  
Pasar Uang : 2.08%

### KINERJA PORTOFOLIO

Kinerja Dynamic Money

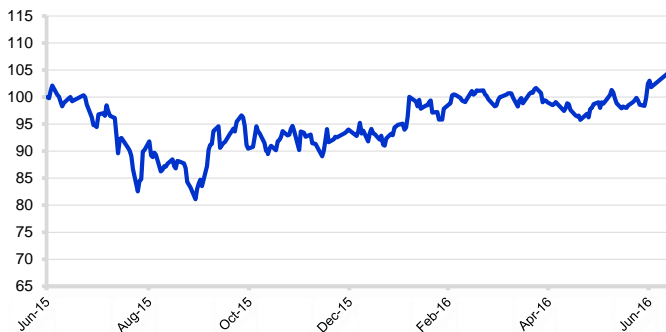

Kinerja Dynamic Money

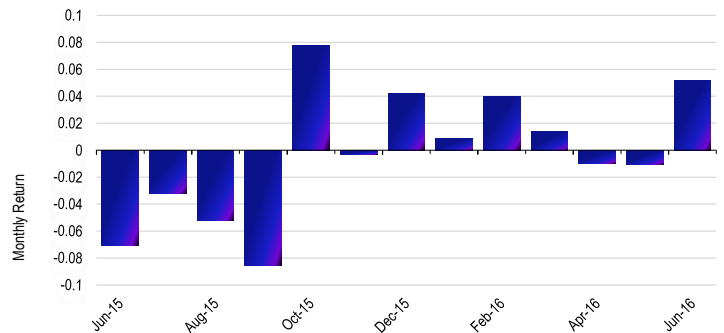

	1 Bulan	3 Bulan	1 Tahun	YTD	Sejak Awal
Dynamic Money	5.15%	3.04%	3.04%	9.59%	1452.33%
Tolok Ukur **	4.58%	3.53%	2.16%	9.22%	943.74%

\*\* Mulai Januari 2014, tolok ukur yang digunakan adalah Indeks LQ45. Untuk periode sebelumnya, tolok ukur yang digunakan adalah Indeks Harga Saham Gabungan.

### Analisa :

Dynamic Money Rupiah membukukan kinerja positif selama Juni 2016 sejalan dengan pergerakan LQ45 (+4.96%). Meski sempat mengalami kekhawatiran akibat keputusan keluarnya Inggris dari Uni Eropa, pasar saham Indonesia kembali mencatatkan kinerja positif dengan adanya sentiment positif yang datang dari disetujuinya Undang-Undang mengenai Tax Amnesty. Investor asing kembali masuk ke Indonesia dalam jumlah yang cukup besar di bulan Juni yakni sebesar US\$664 juta. Selain itu di bulan Juni bank Indonesia kembali memotong tingkat suku bunga dari 6.75% menjadi 6.5% karena inflasi yang masih terkendali. Inflasi hingga akhir tahun diperkirakan masih akan di bawah ekspektasi karena stabilnya harga minyak dunia dan penundaan kenaikan tariff listrik. Nilai tukar Rupiah juga menguat ke level Rp13.220/US\$ di akhir bulan Juni. Cadangan devisa di bulan Juni meningkat sebesar US\$6.2bn menjadi US\$109.8bn.

### Informasi Lain-Lain

Dana Pertama Masuk	: 21 Maret 2002	Periode Valuasi	: Harian
Mata Uang	: IDR	Biaya Awal (Single)	: 5.00%
Total Dana Kelolaan	: 485,210,149.18	Fund ini menggunakan Harga Jual dan Harga Beli.	

Laporan ini dibuat oleh PT AXA Life Indonesia untuk keperluan pemberian informasi saja. Laporan ini bukan merupakan penawaran untuk menjual, atau penawaran untuk pembelian. Semua hal yang relevan telah dipertimbangkan untuk memastikan informasi ini benar, tetapi tidak ada jaminan bahwa informasi tersebut akurat dan lengkap dan tidak ada kewajiban yang timbul terhadap kerugian yang terjadi dalam mengandalkan laporan ini. Dari waktu ke waktu, PT AXA Life Indonesia, dan perusahaan afiliasinya atau stafnya mungkin memiliki kepentingan terhadap transaksi, saham atau komoditi yang dimaksud dalam laporan ini. Juga, PT AXA Life Indonesia atau perusahaan afiliasinya, mungkin memberikan pelayanan, atau mendapatkan bisnis dari perusahaan yang ada di laporan ini. Kinerja di masa lalu bukan merupakan pedoman untuk kinerja di masa mendatang, harga unit dapat turun dan naik dan tidak dapat dijamin. Nasabah harus membaca brosur dengan baik untuk mengerti risiko yang terkait sebelum berinvestasi.