

Laporan Kinerja Bulanan

PROGRESSIVE MONEY RUPIAH - JUNI 2016

Progressive Money Rupiah adalah subdana investasi dari produk unit link yang ditawarkan oleh PT AXA Life Indonesia

PT AXA LIFE INDONESIA

PT AXA Life Indonesia merupakan anak perusahaan AXA Group. AXA Group adalah salah satu perusahaan asuransi dan manajer investasi terbesar di dunia dengan aset yang dikelola sebesar EURO 1.116 Triliun (per Desember 2012), yang telah melayani lebih dari 100 juta nasabah yang beroperasi di 57 negara di seluruh dunia.

TUJUAN INVESTASI

Untuk mencapai pertumbuhan modal dalam jangka panjang dengan secara aktif melakukan pengelolaan portofolio pada saham, obligasi dan berbagai jenis instrumen pasar uang.

Komposisi Aset	Alokasi Portofolio Reksadana	HARGA UNIT (Beli)
Instrumen Pasar Uang	Efek Bersifat Ekuitas : 35% - 65%	671.6107
Reksadana	Efek Utang & Pasar Uang : 35% - 65%	

Kepemilikan Terbesar (Dalam urutan abjad)	Rincian Portofolio Reksadana
FR0068 (Obligasi)	Efek Bersifat Ekuitas : 49.80%
FR0070 (Obligasi)	Efek Utang & Pasar Uang : 50.20%
FR0071 (Obligasi)	
FR0072 (Obligasi)	
HM SAMPOERNA (Saham)	

KINERJA PORTOFOLIO

Kinerja Progressive Money



Kinerja Progressive Money

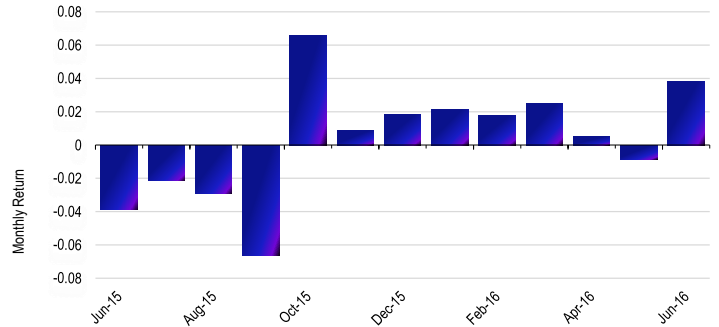

	1 Bulan	3 Bulan	1 Tahun	YTD	Sejak Awal
Progressive Money	3.83%	3.48%	7.08%	10.26%	908.52%
Tolak Ukur**	3.18%	3.48%	6.87%	9.46%	485.85%

** Mulai April 2014, tolok ukur menggunakan [50% LQ45 + 50% HSBC Total Return Bond Index net]

Pada periode sebelum April 2014, tolok ukur menggunakan [50% IHSG + 50% (80% HSBC Bond Index + 20% JIBOR 1 Bulan)]

Analisa :

Progressive Money Rupiah membukukan kinerja positif selama Juni 2016 sejalan dengan pergerakan LQ45 (+4.96%). Meski sempat mengalami kekhawatiran akibat keputusan keluarnya Inggris dari Uni Eropa, pasar saham Indonesia kembali mencatatkan kinerja positif dengan adanya sentiment positif yang datang dari disetujuinya Undang-Undang mengenai Tax Amnesty. Investor asing kembali masuk ke Indonesia dalam jumlah yang cukup besar yakni sebesar US\$664 juta. Sedangkan kepemilikan asing di SUN tercatat US\$6.2bn dalam periode YTD (Rp640.02) triliun atau 38.98% dari total outstanding Selain itu Bank Indonesia kembali memotong tingkat suku bunga dari 6.75% menjadi 6.5% karena inflasi yang masih terkendali. Inflasi hingga akhir tahun diperkirakan masih akan di bawah ekspektasi karena stabilnya harga minyak dunia dan penundaan kenaikan tariff listrik. Nilai tukar Rupiah juga menguat ke level Rp13.220/US\$ di akhir bulan Juni. Cadangan devisa meningkat sebesar US\$6.2bn menjadi US\$109.8bn. Seri benchmark SUN 5-yr, 10-yr, 15-yr and 20-yr ditutup 7.32% (-3bps), 7.45% (-4bps), 7.65% (-4bps), dan 7.69% (-7bps).

Informasi Lain-Lain

Dana Pertama Masuk : **29 Oktober 2001**
Mata Uang : **IDR**
Total Dana Kelolaan : **3,383,438,879.09**

Periode Valuasi : **Harian**
Biaya Awal (Single) : **5.00%**
Fund ini menggunakan Harga Jual dan Harga Beli.

Laporan ini dibuat oleh PT AXA Life Indonesia untuk keperluan pemberian informasi saja. Laporan ini bukan merupakan penawaran untuk menjual, atau penawaran untuk pembelian. Semua hal yang relevan telah dipertimbangkan untuk memastikan informasi ini benar, tetapi tidak ada jaminan bahwa informasi tersebut akurat dan lengkap dan tidak ada kewajiban yang timbul terhadap kerugian yang terjadi dalam mengandalkan laporan ini. Dari waktu ke waktu, PT AXA Life Indonesia, dan perusahaan afiliasinya atau stafnya mungkin memiliki kepentingan terhadap transaksi, saham atau komoditi yang dimaksud dalam laporan ini. Juga, PT AXA Life Indonesia atau perusahaan afiliasinya, mungkin memberikan pelayanan, atau mendapatkan bisnis dari perusahaan yang ada di laporan ini. Kinerja di masa lalu bukan merupakan pedoman untuk kinerja di masa mendatang, harga unit dapat turun dan naik dan tidak dapat dijamin. Nasabah harus membaca brosur dengan baik untuk mengerti risiko yang terkait sebelum berinvestasi.