

# Laporan Kinerja Bulanan

## PROGRESSIVE MONEY RUPIAH - APRIL 2017

Progressive Money Rupiah adalah subdana investasi dari produk unit link yang ditawarkan oleh PT AXA Life Indonesia

### PT AXA LIFE INDONESIA

PT AXA Life Indonesia merupakan anak perusahaan AXA Group. AXA Group adalah perusahaan asuransi dan manajer investasi no.1 di dunia, dengan aset yang dikelola sebesar EURO 1.429 Triliun (per Desember 2016), yang telah melayani lebih dari 107 juta nasabah yang beroperasi di 64 negara di seluruh dunia.

### TUJUAN INVESTASI

Untuk mencapai pertumbuhan modal dalam jangka panjang dengan secara aktif melakukan pengelolaan portofolio pada saham, obligasi dan berbagai jenis instrumen pasar uang.

Komposisi Aset		Alokasi Portofolio Reksadana		HARGA UNIT ( Beli )
Instrumen Pasar Uang	0.00%	Efek Bersifat Ekuitas	: 35% - 65%	<b>716.8242</b>
Reksadana	100.00%	Efek Utang & Pasar Uang	: 35% - 65%	

Kepemilikan Terbesar (Dalam urutan abjad)	Rincian Portofolio Reksadana
BCA (Saham)	Efek Bersifat Ekuitas : 52.82%
FR0070 (Obligasi)	Efek Utang & Pasar Uang : 47.18%
FR0071 (Obligasi)	
HM SAMPOERNA (Saham)	
PT. TELKOM (Saham)	

### KINERJA PORTOFOLIO

Kinerja Progressive Money

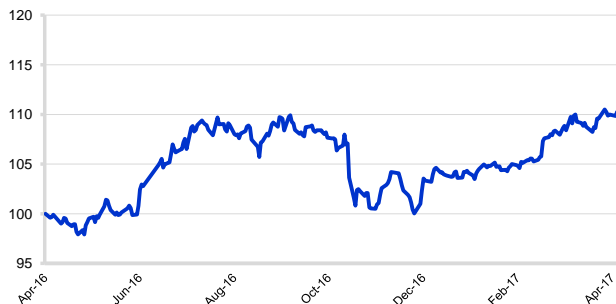

Kinerja Progressive Money

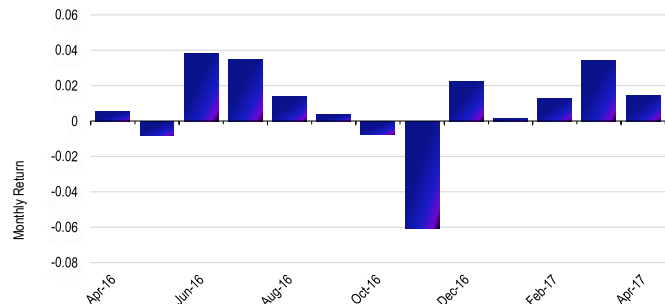

	1 Bulan	3 Bulan	1 Tahun	YTD	Sejak Awal
Progressive Money	1.46%	6.28%	9.99%	6.43%	977.43%
Tolak Ukur**	1.39%	5.53%	12.97%	6.23%	544.36%

\*\* Tolak ukur yang digunakan adalah 50% LQ45 + 50% Bloomberg Bond Index Net  
Tolak ukur sebelumnya menggunakan [ 50% LQ45 + 50% HSBC Total Return Bond Index net ]

### Analisa :

Progressive Money Rupiah membukukan kinerja positif selama April 2017 sejalan dengan kinerja IHSG sebesar 2.1% MoM. Sentiment positif ini datang dari berita dalam negeri antara lain: 1. Perekonomian Indonesia tumbuh 5.01% di kuartal pertama 2017, sesuai ekspektasi. 2. Inflasi masih terkendali selama April sebesar 4.17%yoy, terlihat tinggi karena adanya dasar inflasi yang rendah tahun 2016 lalu. 3. Surplus neraca perdagangan Indonesia yang meningkat menjadi USD 1.23bn di bulan Maret vs USD 0.51bn tahun lalu. 4. Cadangan devisa kembali meningkat menjadi USD123.25bn di bulan April. 5. Bank Indonesia mempertahankan tingkat suku bunga di 4.75%. Dari pasar saham, tujuh dari Sembilan sektor membukukan kinerja positif. Sektor infrastruktur dan transportasi membukukan kinerja tertinggi, sedangkan sektor properti mengalami penurunan. Arus dana asing yang masuk ke pasar saham selama bulan April tercatat sebesar IDR 13.99tn. Dari pasar obligasi, Yield obligasi Pemerintah Indonesia 30, 10, 5, dan 1 tahun adalah sebesar 7,98%, 7,04%, 6,69%, dan 6,18%. Secara bulanan, terjadi penurunan yield obligasi pada tenor 30, 5 dan 1 tahun, sedangkan yield 10 tahun tetap. Nilai tukar rupiah tercatat stabil dan ditutup pada level 13.329/USD di akhir April.

### Informasi Lain-Lain

Dana Pertama Masuk	: 29 Oktober 2001	Periode Valuasi	: Harian
Mata Uang	: IDR	Biaya Awal (Single)	: 5.00%
Total Dana Kelolaan	: 3,520,412,455.56	Fund ini menggunakan Harga Jual dan Harga Beli.	

Laporan ini dibuat oleh PT AXA Life Indonesia untuk keperluan pemberian informasi saja. Laporan ini bukan merupakan penawaran untuk menjual, atau penawaran untuk pembelian. Semua hal yang relevan telah dipertimbangkan untuk memastikan informasi ini benar, tetapi tidak ada jaminan bahwa informasi tersebut akurat dan lengkap dan tidak ada kewajiban yang timbul terhadap kerugian yang terjadi dalam mengandalkan laporan ini. Dari waktu ke waktu, PT AXA Life Indonesia, dan perusahaan afiliasinya atau stafnya mungkin memiliki kepentingan terhadap transaksi, saham atau komoditi yang dimaksud dalam laporan ini. Juga, PT AXA Life Indonesia atau perusahaan afiliasinya, mungkin memberikan pelayanan, atau mendapatkan bisnis dari perusahaan yang ada di laporan ini. Kinerja di masa lalu bukan merupakan pedoman untuk kinerja di masa mendatang, harga unit dapat turun dan naik dan tidak dapat dijamin. Nasabah harus membaca brosur dengan baik untuk mengerti risiko yang terkait sebelum berinvestasi.